MEMORIA DE ACTIVIDAD

CURSO 2020 2021

CM FRANCISCO DE VITORIA Madrid

Universidad Francisco de Vitoria UFV Madrid

Universidad Francisco de Vitoria
UFV Madrid

Edita y Coordina ı Colegio Mayor Francisco de Vitoria
Diseño y Maquetación ı Unidad de Diseño UFV
Fotografía ı Equipo de Formación, Juan María Villagrán
Depósito Legal ı M-23039-2021

Universidad Francisco de Vitoria
UFV Madrid
Colegio Mayor Francisco de Vitoria

ÍNDICE

1. Carta del Director

2. ¿Quiénes somos?

Nuestra Misión

El equipo profesional

Nuestros colegiales

El consejo colegial

Nuestros medios

3. Excelencia Académica

¿Qué proponemos?

Ciclo de cultura

Aprende a Aprender

Acompañamiento en TFG

Encuentro por Facultades

Encuentros y tertulias

4. Participación en la vida colegial y universitaria

¿Qué proponemos?

Aprendamos a Amar

Comités

Prácticas sociales

Exposiciones de Arte en el CM

Consejo Colegial

Otros

5. Convivencia en Comunidad

¿Qué proponemos?

Jornada de Veteranos

Acogida de los nuevos colegiales

Jornada de integración

6. Acompañamiento

Sentido y programa

Compromiso con la formación continua

Testimonio

7. Relaciones Institucionales

Asociación de Colegios Mayores de Madrid

Consejo de Colegios Mayores de España

Red de Colegios Anáhuac

EUCA

Certificación ISO

8. Nuestros graduados

Graduados

Palabras de los graduados

1

Carta del Director

José Carlos Villamuelas Álvarez
Director Colegio Mayor Francisco de Vitoria

1. Carta del Director

Los hombres dicen que los tiempos son malos, que los tiempos son difíciles: vivamos bien y los tiempos serán buenos. Nosotros somos los tiempos: así como somos nosotros, así son los tiempos. (San Agustín de Hipona)

He querido iniciar este breve texto de introducción a la Memoria de actividad del Curso 2020-2021 con estas palabras de los Sermones de San Agustín que creo son muy representativas de lo vivido en este curso, tanto en nuestro Colegio Mayor como en nuestra Universidad.

Son malos los tiempos, los tiempos son difíciles; pero viviendo bien, de alguna manera, estos tiempos se han transformado para nosotros en tiempos propicios para muchas cosas buenas. Nosotros somos los tiempos, y este año en el Colegio Mayor ha sido tiempo de gracia para todos nosotros. Un tiempo que nos ha hecho crecer, individualmente y como comunidad.

Por ello creo que debemos tener una actitud de profunda gratitud, no a pesar de las cosas vividas, sino precisamente por haberlas vivido, y por lo que ello nos ha dado.

Afirmaba Santo Tomás de Aquino que la gratitud comienza por el reconocimiento. Por ello aprovecho estas líneas para reconocer a los que han hecho posible gran parte de lo que se refleja en esta memoria.

Es de justicia reconocer la labor del Consejo Colegial 2020-2021, fundadores en este gran paso de madurez que hemos dado como Colegio Mayor. Tener un Consejo Colegial es algo que necesitábamos antes de nuestro 15 aniversario, que celebraremos el curso que viene.

Gracias, Consejo Colegial, pues habéis encarnado el empeño constante de vivir en un Colegio Mayor, con todo el compromiso que eso supone. No os habéis conformado

Nosotros somos los tiempos, y este año en el Colegio Mayor ha sido tiempo de gracia para todos nosotros

con hacer menos por las dificultades vividas, sino que el Colegio Mayor ha estado más vivo que nunca gracias a vosotros.

Sigue un reconocimiento más que merecido al equipo del Colegio Mayor, Administración y Formación, por el empeño diario en entregarse a los colegiales, buscando su bien; siendo ejemplo de dedicación y paciencia más allá de lo que pide un puesto de trabajo.

Y un reconocimiento muy especial a todos y cada uno de los colegiales, que habéis dado lo mejor de vosotros mismos para seguir construyendo esta comunidad universitaria día a día a pesar de las dificultades.

Gracias a todos los trabajadores de los servicios del Colegio Mayor y de la Universidad por hacer de esta casa un lugar seguro y acogedor en el que seguir cumpliendo nuestra misión de ser formación acompañada en comunidad.

Gracias a todos los que, en la presencia o en la distancia, siguen acompañándonos en este camino, especialmente a nuestra comunidad de antiguos colegiales, que siguen sembrando el bien en otros lugares de España y del mundo.

Gracias a Dios, por convocarnos a esta misión y por darnos esta comunidad que nos ayuda cada día a ser mejores y a vivir para los demás.

Toda esta gratitud y reconocimiento está presente en esta memoria de actividad que ahora presentamos.

Gracias a todos por este curso.

Un cordial saludo.

Nuestra Misión
El equipo profesional
Nuestros colegiales
El consejo colegial
Nuestros medios

2

¿Quiénes somos?

Nuestra Misión

“Formación acompañada en comunidad”

El Colegio Mayor Francisco de Vitoria tiene como misión ser una comunidad universitaria de colegiales y formadores en la que, desde la formación, el acompañamiento y la convivencia se promueve una experiencia transformadora personal y social, a través de la donación y la búsqueda de sentido.

En consonancia con la misión de la Universidad Francisco de Vitoria, que tiene como fin la formación integral de todos los miembros de la comunidad universitaria, el Colegio Mayor propone un proyecto formativo apoyado en tres pilares fundamentales que vertebran la vida del Colegio:

Esta comunidad interpela a los colegiales a experimentar, identificarse y comprometerse con una formación universitaria de excelencia (en la que está presente el sentido último de las cosas), siendo así fermento en la Universidad y en sus ambientes personales.

Esta memoria refleja este espíritu universitario y colegial característico, que se concreta en numerosas actividades, encuentros y experiencias vividas a lo largo del curso 2020-2021.

El equipo profesional

Director
José Carlos Villamuelas

Directora Adjunta de Formación
Mª José Ibáñez

Formadores
Aurora Garrido
Bernardo Meyniel
Elena Hidalgo
José Alberto Rosas
María del Valle Moreno
María Rodríguez
Tamara Púa

Administradora
Rosa López

Secretaría
Aurora Rodríguez
Susana González
Elena Rey
Priscila Jiménez

Acompañamiento espiritual
Padre Gabriel Guajardo L.C.
Paulina Núñez
Rafael Gil

Nuestros colegiales

Estudios

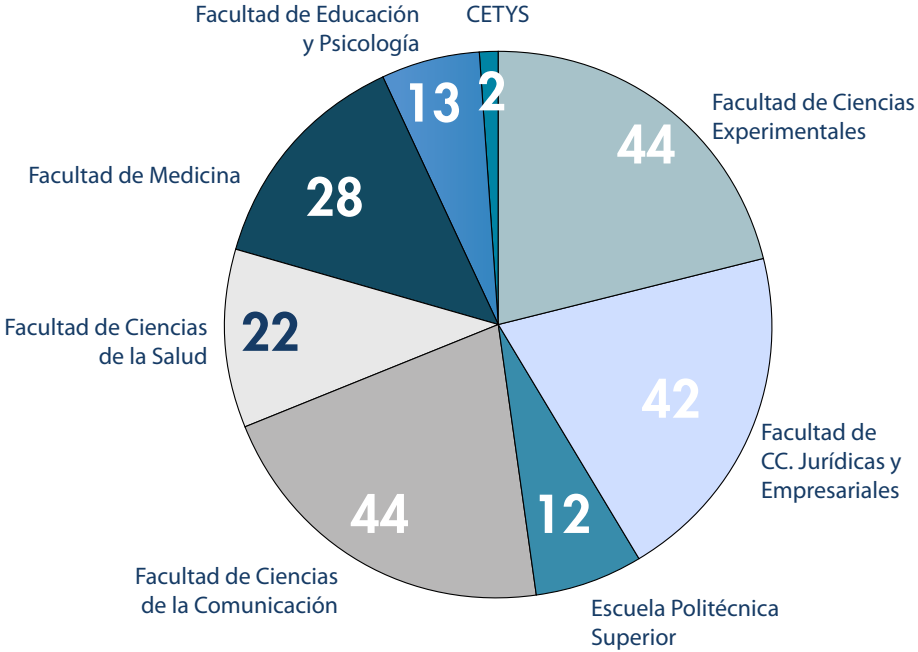

Curso

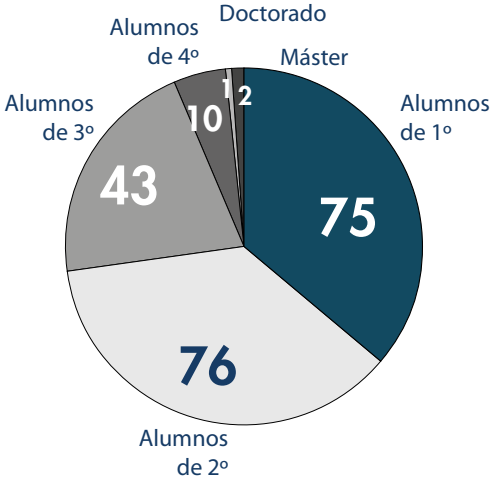

Colegiales por procedencia (CCAA)

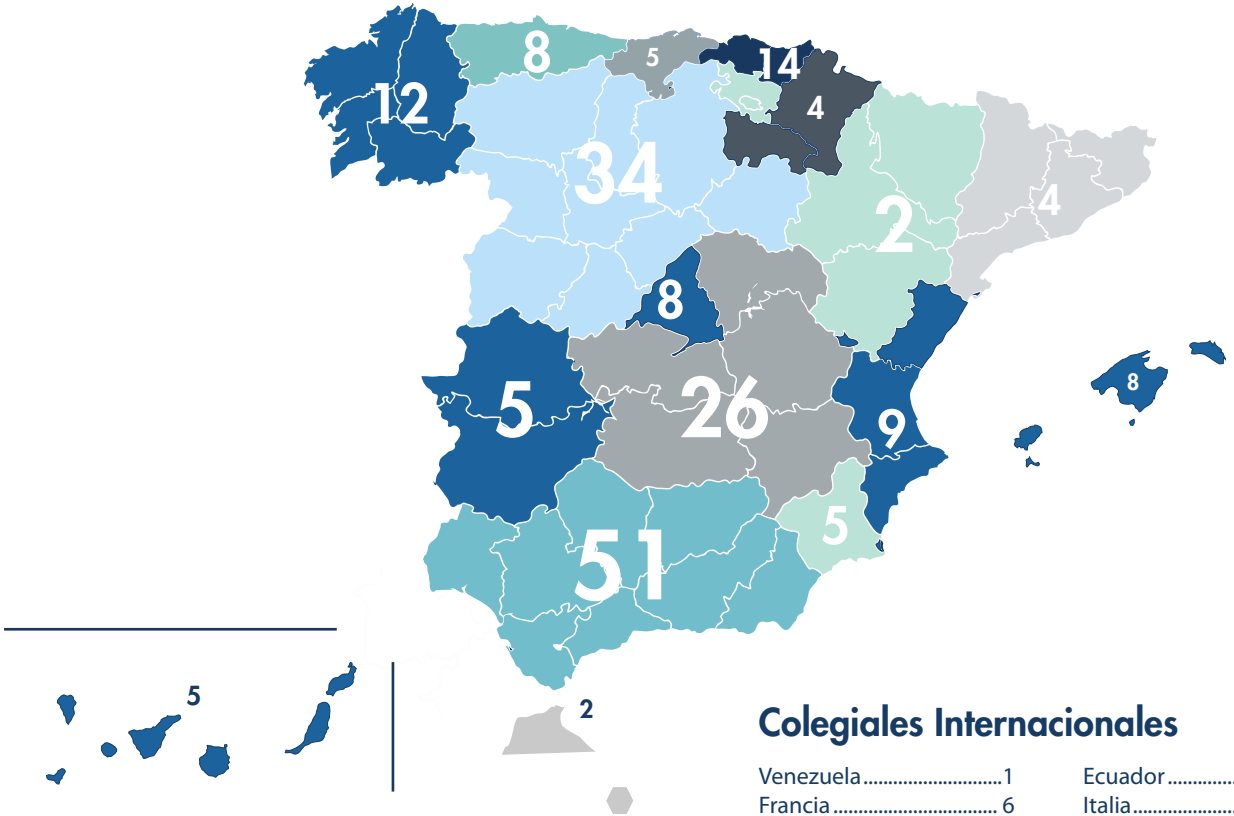

Colegiales Internacionales

Venezuela	1	Ecuador	1
Francia	6	Italia	1
El Salvador	2	Cuba	1
Brasil	1	México	4

El consejo colegial

Con el firme propósito de impulsar aún más la vida colegial y de otorgar un mayor protagonismo a los colegiales este curso, se ha creado el Consejo Colegial, un órgano que representa al cuerpo colegial y que se encuentra conformado por los Colegiales Mayores, los Presidentes de Comité y los Promotores de la vida colegial. Cada una de estas figuras representa uno de los pilares de nuestro proyecto formativo y tiene un campo de actuación determinado:

COLEGIALES MAYORES
Son colegiales de último curso que por su madurez y experiencia son una referencia para el cuerpo colegial. Presiden el Consejo Colegial y representan al cuerpo colegial frente a otras instituciones.

PRESIDENTES DE COMITÉ
Son aquellos colegiales que asumen la responsabilidad de liderar y dirigir un comité, poniéndolo al servicio de la comunidad colegial. Este curso el Colegio Mayor ha contado con un total de diez comités que aglutinan intereses muy distintos de los colegiales: debates, teatro, ecología, artes, actualidad política, realidades audiovisuales o coro con sus respectivas actividades como; tertulias, encuentros, concursos, exposiciones, debates o escapadas culturales muestran la intensidad y riqueza de la vida colegial.

PROMOTORES DE LA VIDA COLEGIAL
Son colegiales que contribuyen a la vivencia del pilar de convivencia en comunidad. Estos colegiales fomentan el encuentro y relación entre los distintos miembros de la comunidad, dinamizan la vida colegial y organizan distintas actividades que favorecen la convivencia. Durante este curso, han organizado distintas actividades tales como las meriendas de exámenes o actividades de integración.

Respecto al Consejo Colegial como órgano, este curso su actividad se ha centrado principalmente en asentar las bases de los distintos roles en la comunidad colegial, fomentar el trabajo en equipo entre los distintos miembros del Consejo y establecer relaciones con otros Colegios Mayores. Algunas de las actividades que ha organizado el Consejo Colegial como equipo han sido: la celebración del patrono San Juan Pablo II, la semana de Navidad CM y los encuentros con colegiales decanos de Colegios Mayores como el CMU Alcalá.

Nuestros medios

El edificio del Colegio Mayor está ubicado dentro del campus de la UFV. Las instalaciones y servicios con los que cuenta son:

Habitaciones individuales con cocina americana y baño completo, con servicio de limpieza y cambio de ropa blanca semanalmente.

Internet WIFI en todo el Colegio Mayor, también por cable en las habitaciones.

Servicio de cafetería

Salas de estar masculina y femenina con TV

Salas de estudio

Además, pueden disfrutar del acceso a diferentes espacios y servicios de la Universidad: centro deportivo, canchas al aire libre, reprografía, biblioteca, hemeroteca, salón de actos y capilla.

Lavandería masculina y femenina

Oratorio

Reprografía

Sala de maquetas y sala de trabajo cooperativo.

El Colegio Mayor: una auténtica experiencia universitaria

El Colegio Mayor Francisco de Vitoria tiene como misión ser una comunidad universitaria de colegiales y formadores en la que, desde la formación, el acompañamiento y la convivencia se promueve una experiencia transformadora personal y social, a través de la donación y la búsqueda de sentido. De esta forma, el centro ofrece a los alumnos de la UFV que no tienen su residencia habitual en Madrid la posibilidad de vivir una experiencia universitaria en profundidad.

Un espacio que ayude a los alumnos a preguntarse por el sentido de las cosas, a crecer como personas y a enfrentarse a la realidad con curiosidad, con deseos de conocerla y comprenderla, y, si es necesario, transformarla. Podemos —y debemos— despertar en nuestros alumnos el deseo de aprender, y de atreverse a pensar, de ser ellos mismos, de comprometerse con grandes ideales y asumir su propio destino, y de servir material y espiritualmente a los demás. Solo así la universidad será realmente escuela de saber y no una mera fábrica de titulados. Una educación universitaria movida por ese espíritu de buscar la verdad y el amor en toda ciencia, en toda actividad, en toda relación personal, lleva a un aprendizaje que enriquece la existencia. Hace que los alumnos sean más reflexivos sobre sus creencias, sus opciones vitales, más autoconscientes, más creativos en la solución de problemas, más críticos con los tópicos culturales, más perceptivos del mundo en que viven, mejores personas y profesionales. Un aprendizaje así les prepara mejor para el resto de la vida (Lacalle, 2014).

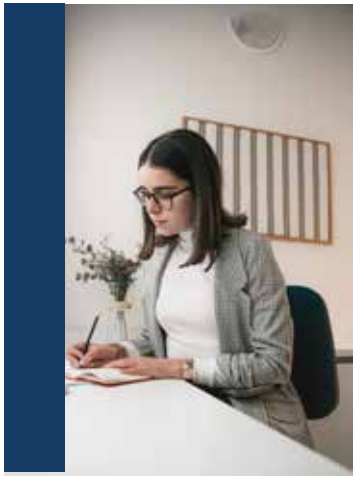

3

Excelencia Académica

¿Qué proponemos?

Ciclo de cultura

Aprende a Aprender

Acompañamiento en TFG

Encuentro por Facultades

Encuentros y tertulias

¿Qué proponemos?

El Colegio Mayor propone a los colegiales vivir sus estudios desde la excelencia académica. Excelencia significa encontrar el sentido profundo a lo que se estudia y desde ahí lanzarse al trabajo intelectual con asombro, curiosidad, reconociendo a los otros como maestros y compañeros. Este sentido profundo es reconocer en la experiencia que no estudio para aprobar, sino porque me hace crecer, me forma, me da las herramientas necesarias para llevar a cabo mi vocación, mi manera de ser en el mundo y de transformarlo.

Esto se sostiene gracias a los 3 pilares formativos: **convivencia colegial, excelencia académica y participación en la vida universitaria**

El Colegio Mayor Francisco de Vitoria custodia esta experiencia, que es el criterio por el que se estructuran desde las instalaciones hasta la presencia de los formadores. Al mismo tiempo, consideramos que esta excelencia académica se halla estrechamente unida con la síntesis de saber propia de la Universidad y por ello, aspiramos a dotar a los colegiales de una visión holística del mundo que les permita comprender la realidad social, política, económica y cultural de la que forman parte. En este espíritu de búsqueda de la verdad y de diálogo interdisciplinar se enmarcan las siguientes actividades.

Los que han hecho de la Universidad su forma de vida son los que saben -en contra de evidencias tan clamorosas como falaces- que la indagación de verdades nuevas es el método más adecuado para cambiar la sociedad desde dentro. La sociedad se mejora en el intenso silencio de las bibliotecas, en la atención concentrada de los laboratorios, en el diálogo riguroso de las aulas, en el servicio solícito de las oficinas y talleres, en la atención delicada y tenaz a los enfermos. Todas estas tareas universitarias son, en último término, investigación: afán gozoso y esforzado por encontrar una verdad teórica y práctica cuyo descubrimiento nos perfecciona al perfeccionar a los demás (Llano, 2003).

Ciclo de cultura

Durante este curso académico, hemos continuado el ciclo de cultura del curso anterior titulado "El futuro de las ciencias" con el que se pretendía fomentar un diálogo entre las distintas disciplinas que permitiera entender el papel de cada una de ellas en los años venideros. Como novedad este curso los encuentros han sido organizados por los Colegiales Mayores: Reginaldo Menene y Andrea Arnanz. Los encuentros mantenidos han sido los siguientes:

* **"El tiempo de las Humanidades":** Encuentro con Salvador Antuñano, Catedrático de Filosofía Antigua y Medieval de la Universidad Francisco de Vitoria.

* **"La ciencia en tiempos de pandemia":** Encuentro con Maite Iglesias Badiola, Decana de la Facultad de Ciencias Experimentales de la Universidad Francisco de Vitoria.

* **"Ciberseguridad en la era digital":** Encuentro con Robert Maxwel, director del grado de Ciberseguridad de la Universidad Francisco de Vitoria.

* **"La diplomacia de las vacunas":** Encuentro con Victor Cortizo, director del grado en Relaciones Internacionales de la Universidad Francisco de Vitoria.

Aprende a Aprender

Este curso académico se ha implementado un programa de acompañamiento comunitario realizado en colaboración con el Gabinete de Orientación Educativa de la Universidad: **Aprende a aprender.** Este programa está especialmente dirigido a los colegiales de nuevo ingreso y pretende ayudarles en su adaptación a la realidad académica universitaria. Consta de cuatro talleres que permiten a los colegiales adquirir habilidades concretas de planificación y gestión del tiempo, técnicas de estudio, consejos para la escritura de trabajos académicos y nociones de oratoria para la realización de exposiciones orales. Las sesiones de este programa fueron las siguientes:

Tiempo para todo
¿verdadero o falso?

Y tú ¿aprendes
estudiando?

Redacción:
Tu mejor carta de
presentación

Ansiedad:
Exceso de futuro

Acompañamiento en TFG

Este año se ha creado también un programa de acompañamiento comunitario para los colegiales de último curso de carrera con el fin de acompañarles en la realización de sus trabajos académicos de fin de grado. Este acompañamiento que complementa al recibido por parte del tutor académico pretende ayudar a los alumnos a desarrollar competencias académico-investigadoras a la par que afrontar con sentido la realización de este último trabajo de la carrera.

El programa comenzó con una mesa redonda acerca de la investigación, con la que se pretendía animar a los colegiales a realizar un TFG que tuviera sentido en sus vidas y en las de otros. En esta mesa redonda intervinieron Ana Hauyón, ganadora del TFG social de la UFV, quien habló del TFG como una oportunidad de ponerse al servicio de los demás. María Rodríguez Villarejo, formadora del Colegio Mayor, habló de las posibilidades de difusión del TFG contando su propia experiencia de publicación de su TFG como artículo científico. María del Valle Moreno, formadora del Colegio Mayor, relató su experiencia investigando acerca de la malaria en su TFG y de las implicaciones que dicho trabajo había tenido para su vida personal; y por último, Santiago Huvelle, profesor de la UFV, que explicó la parte más formal de estos trabajos. Tras este inicio se han tenido distintos talleres prácticos relacionados con la metodología investigadora, la escritura académica, el uso de gestores bibliográficos o la oratoria, que han permitido a los alumnos afrontar con éxito este último trabajo de su carrera.

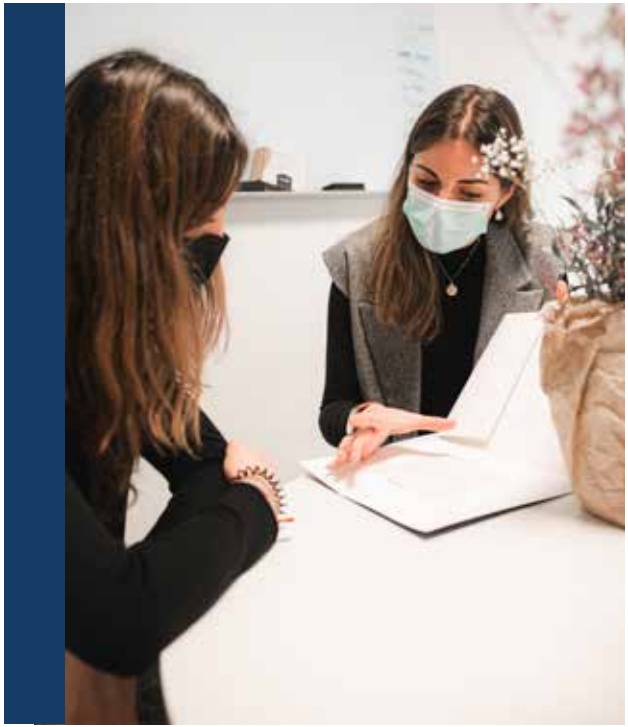

Encuentro por Facultades

Con el objetivo de acompañar a los nuevos alumnos en su primer año de carrera, los colegiales veteranos han organizado dos encuentros por facultades al inicio de cada cuatrimestre. Estos encuentros han sido una oportunidad para los colegiales veteranos de ponerse al servicio de los colegiales de cursos inferiores, ayudándoles desde su experiencia a hacer frente a los desafíos que supone la etapa universitaria y brindándose a ayudarles de formas muy distintas desde grupos de estudio para asignaturas concretas a préstamo de apuntes y otras acciones que, sin duda, han dado mayor seguridad a los nuevos colegiales a la hora de enfrentar su primer curso universitario.

Encuentros y tertulias

Coloquio sobre la Hispanidad

El 12 de octubre los colegiales internacionales del Mayor organizaron un coloquio sobre el sentido del día de la Hispanidad. Este coloquio fue un espacio de reflexión y diálogo que permitió a los colegiales acercarse al sentido que distintas culturas otorgan a este día.

Y ahora ¿qué?

Durante el mes de febrero, se organizó un coloquio con tres jóvenes profesionales de trayectorias laborales brillantes con el que se pretendía que los colegiales pudieran hacer preguntas sobre la etapa posterior a la Universidad y especialmente, sobre cómo encontrar el propio camino dentro del mundo profesional. En este coloquio participaron Macarena Fernández Chacón, ganadora de beca de excelencia de posgrado LaCaixa e investigadora en el CNIC; Luis López Tapia, miembro del Cuerpo Diplomático; y Lucas Montojo Sánchez, doctor en Historia. Todos los ponentes recalcaron la importancia de trabajar con sentido y de vivir la vida profesional en clave de servicio.

Investigar con sentido

El lunes 22 de marzo el Colegio Mayor organizó el coloquio "Investigar con sentido", en el que participaron como invitados la directora del grado en Biomedicina Beatriz González, así como los profesores e investigadores Noemí García y Rodrigo Madurga. El encuentro estuvo moderado por Paula García, alumna de Biomedicina, quien planteó distintas preguntas que recogían las inquietudes de muchos de sus compañeros colegiales. El coloquio permitió establecer un diálogo muy enriquecedor en el que se abordaron cuestiones como el sentido de la vida profesional, la relación entre la fe y la ciencia o la importancia de contribuir al bien común desde el trabajo cotidiano.

4

Participación en la vida colegial y universitaria

¿Qué proponemos?
Aprendamos a Amar
Comités
Prácticas sociales
Pastoral
Exposiciones de Arte en el CM
Consejo Colegial
Otros

¿Qué proponemos?

> Creemos que todas estas experiencias les permiten adquirir una **visión holística del mundo en el que viven**

En el Colegio Mayor Francisco de Vitoria, estamos convencidos de que ser universitario implica mucho más que asistir a clases y recibir una sólida formación técnica en su ámbito profesional. Recuperando el ideal universitario de síntesis de saberes y de búsqueda de la verdad, animamos a nuestros colegiales a participar activamente en los distintos comités del Colegio Mayor, así como en distintas actividades de Extensión Universitaria que suceden en el campus.

Creemos que todas estas experiencias les permiten adquirir una visión holística del mundo en el que viven y conocer mejor los retos propios de su tiempo para poder el día de mañana ser verdaderamente agentes de transformación social de sus ambientes personales y profesionales. Como señala Alejandro Llano:

La dinámica típica del Colegio Mayor es la de los "pequeños grupos", en los que se caldea el afán de comprender y de crear, se cuestionan los propios puntos de vista y se escucha atentamente lo que los demás dicen. La emergencia de estos círculos de jóvenes galvanizados por sus preocupaciones intelectuales, sociales, religiosas, científicas o artísticas, suele tener en su base la actividad callada de una "agitadora" o un "agitador", que busca interlocutores y se reúne con ellos a las horas más insólitas y en los lugares menos previsibles, para hablar de derecho concursal, globalización multiculturalista, instalaciones plásticas, demografía europea, música prebarroca, lógica matemática, literatura postcolonial, teología narrativa o física cuántica. No faltará quien piense que todo eso no es más que una pérdida de tiempo. Desde luego, se está perdiendo el tiempo desde el punto de vista de la eficacia. Pero, desde la óptica de la fecundidad, se trata de un tiempo formidablemente ganado (Llano, 2004).

Aprendamos a Amar

Este curso académico ha estado marcado por los encuentros mensuales del Foro Aprendamos a Amar organizados junto al Instituto Desarrollo y Persona, donde se tratan temas tan importantes en esta etapa de la vida universitaria como la amistad, el amor o las relaciones tóxicas. Un total de 99 colegiales han podido compartir sus inquietudes afectivas con los mejores expertos en este ámbito, con el objetivo de descubrir y profundizar en su dimensión afectiva. Este curso se han organizado las siguientes sesiones:

- ¿Cuánto valgo?
- Te quiero, como amigo
- Relaciones tóxicas
- Historias de San Valentín, testimonio de parejas reales
- Sexo con – sentido
- La pornografía
- Lenguajes del amor

Comités

Coro

Este año la música ha llenado de vida el Colegio Mayor de la mano del comité de coro. Su principal objetivo ha sido crear momentos de encuentros semanales, en los que las guitarras, el cajón, piano, violín y grandes voces se han encargado de fortalecer amistades y favorecer un buen clima colegial.

El comité de coro ha participado en eventos importantes del Colegio Mayor, como en el Acto de apertura de curso, las misas dominicales, la celebración de nuestro Patrón, San Juan Pablo II, la Navidad y los imprescindibles villancicos en el hall del Colegio Mayor. También ha participado en actividades de otros comités, poniendo la nota musical en las cenas temáticas, y no han faltado en el broche final del Acto de Clausura.

Teatro

Krisis Teatro, grupo de teatro del Colegio Mayor, tiene como misión fomentar el espíritu comunitario en el CM mediante la actividad del comité (ensayos, quedadas, representaciones), y favorecer que los miembros de comité encuentren un espacio donde puedan desarrollar aptitudes como la comunicación y el trabajo en equipo, a la vez que el deleite artístico y expresión del teatro.

Durante las celebraciones navideñas, el comité representó una pequeña parodia de la obra Cuento de Navidad, adaptándola a la idiosincrasia propia de la comunidad del Colegio Mayor y a los momentos actuales que vive.

En el mes de marzo, el grupo de teatro organizó una escapada para ver la obra El Príncipe Constante, de Calderón de la Barca, representada por la Compañía Nacional de Teatro Clásico en el Teatro de la Comedia, en Madrid.

El 19 de abril, el grupo de teatro estrenó La Barca sin Pescador, de Alejandro Casona, en el Aula Magna de la universidad, participando en la VI Muestra de Teatro Universitario de la UFV, y en el XXXV Certamen de Teatro Universitario, organizado por la Asociación de Colegios Mayores de Madrid. La obra se retransmitió por YouTube y tuvo muy buena acogida por parte de los asistentes. Nina Rey, ganó el premio a la mejor actriz de reparto por su papel de La Abuela, y recogió el premio durante el Acto de Clausura de la Asociación de Colegios Mayores de Madrid.

Ecomajor

El comité de Ecomajor tiene como objetivo colaborar en la toma de conciencia y en la corresponsabilidad con el cuidado del medioambiente, comenzando por el propio sitio donde se vive: el Colegio Mayor.
Durante este curso académico, el comité ha continuado impulsando la iniciativa "Laudato-Si RC-UFV". En este sentido, se ha continuado con el podcast de Spotify añadiendo tres nuevas temporadas, se ha colaborado con el diseño y la logística del Seminario Permanente Retos y Desafíos de la Ecología, que se celebró el 17 de abril, se han organizado dos recogidas de basura en la zona de Boadilla del Monte y se han realizado dos visitas al Aula Medioambiental de Pozuelo de Alarcón. Además, gracias a este comité los colegiales pudieron disfrutar de una cena con Felipe Samarán, director del grado de Arquitectura, quien explicó el diseño ecológico que se está planteando para nuestro campus.

CMPlay

En un año en la que la cultura y el sector audiovisual han tenido un hueco tan importante en nuestras vidas, el comité CM-Play ha desarrollado diferentes actividades en torno al mundo del entretenimiento con el fin de generar un espacio de encuentro entre los colegiales con unos gustos en común, como son el cine, las series, los videojuegos y diferentes formatos audiovisuales.

Con una gran participación por parte de la comunidad, se realizaron numerosas actividades en función de las posibilidades que se disponían, entre las cuales se destacan la realización de coloquios cinematográficos de carácter divulgativo con Butaca C; maratón de películas de Harry Potter; un ciclo de proyecciones de películas nominadas a los Premios Goya y quedada para disfrutar de la gala de los mismos; salidas al musical "¿Quién mató a Sherlock Holmes?" y al teatro para reír con el humorista Dani Rovira; torneo de FIFA y Just Dance; evento Back to the Past, recordando el sector en otros tiempos; visita del director David Victori, director de la película "No Matarás", nominada a tres Premios Goya; encuentro con Sandra Daviú, presentadora de TVE y Antena 3, etc.

Todas y cada una de las actividades de CM-Play contaron con su parte formativa, en las que se invita al colegial a descubrir la variedad de expresiones del lenguaje audiovisual, a pensar y reflexionar sobre el cine que se ve y a deleitarse y valorar la cultura, entre otros propósitos.

Debate y actualidad política

El Comité de Debate y Actualidad Política ha tenido como objetivo primordial la formación y el contraste de posturas entre diferentes ideologías y sobre temas de actualidad. Este objetivo se logró sobre todo en los primeros debates planteados. También en la participación en torneos de debate como el Torneo Adolfo Suárez, organizado por el CMU Alcalá, o el Torneo Nacional de Debate de Colegios Mayores de España.

El comité ha destacado por el buen ambiente de trabajo y conciencia de equipo, sobre todo con los colegiales implicados en la preparación de los debates. También ha sido destacable la preparación de temas controvertidos por parte de los miembros del comité para ser debatidos internamente.

Ha sido un comité muy activo, que ha estado formado por más de 30 colegiales y que ha llevado a cabo múltiples coloquios con figuras políticas del ámbito nacional y autonómico.

Figuras como Rafael Hernando, Diego Gago, Omar Anguita o María Jesús Bonilla estuvieron en el Mayor y pudieron compartir inquietudes con nuestros colegiales sobre los temas de actualidad que han marcado la agenda política.

Living CM

Durante este curso académico, el comité de LivingCM ha seguido realizando distintas actividades e iniciativas para fortalecer la comunidad colegial, creando espacios de encuentro entre los colegiales.

Para lograr tal objetivo se realizaron distintas actividades. Desde cenas temáticas, como la ya tradicional "Disney Night", que permitieron a los colegiales disfrutar de una noche distinta en el Mayor. Así mismo, se festejaron fiestas tradicionales de otras culturas, que permitieron conocer mejor las costumbres típicas de alumnos internacionales del Mayor como, por ejemplo, el Día de Muertos. También se realizó un curso de planificación y gestión del tiempo para ayudar a los colegiales en su organización.

Un año más LivingCM ha seguido contribuyendo con sus distintas actividades a uno de los pilares fundamentales de nuestro proyecto formativo: la convivencia en comunidad.

Artes

El objetivo fundamental de este comité ha sido poder disfrutar del arte entre los miembros del comité así como organizar actividades culturales y artísticas abiertas a toda la comunidad colegial, dentro de un ambiente distendido de convivencia. Este curso el comité ha organizado distintas sesiones de salsa para que todos los colegiales pudieran introducirse en este tipo de danza, así como pasar un rato ameno. También el comité ha apoyado eventos de otros comités colaborando en la decoración de algunas celebraciones especiales como el día de San Juan Pablo II o la cena de Navidad.

Voluntariado

En este curso, el comité de voluntariado que por la situación de la pandemia frenó sus actividades habituales, ha podido encontrar un nuevo hogar donde ir a acompañar a personas necesitadas; La Residencia "La Veguilla" en Boadilla del Monte. Allí mes a mes los colegiales han acompañado a los chicos que residen en ella, llevando alegría por medio de la música, juegos, paseos, concursos y meriendas. Los primeros meses de curso, dadas las restricciones establecidas por sanidad hacia las actividades presenciales, los colegiales hicieron varias recolectas, una para el banco de alimentos y otra de mascarillas para repartir a la gente sin hogar.

Los miembros de voluntariado han terminado con muchos proyectos para realizar el curso que viene, con muchas ganas de seguir cumpliendo con el objetivo de este comité, como salir al encuentro de los más necesitados, aportando desde el Colegio Mayor con gran generosidad y entrega.

Deportes

Durante este curso académico, el comité de deportes se ha centrado en promover la integración de los colegiales a través de la práctica deportiva en equipo. En primer lugar, el comité ha organizado distintas jornadas deportivas abiertas a todos los colegiales, que han sido ocasión de encuentro y de disfrute entre colegiales nuevos y veteranos. En estas jornadas, los colegiales han podido competir en distintos deportes como el fútbol, el pádel, el tenis y el volleyball.

Además, debido a la gran motivación y compromiso de un grupo de colegiales se han creado equipos de volley femenino y de fútbol masculino, que han entrenado de forma regular y han representado a nuestro Mayor en los torneos de la Asociación de Colegios Mayores de Madrid. Asimismo, nuestro Colegio Mayor ha creado un nuevo torneo colegial: el torneo San Juan Pablo II, que en su primera edición se ha limitado al fútbol, pero que en sucesivas ediciones contará con nuevas modalidades deportivas. Este torneo pretende seguir el espíritu de Karol Wojtyla, patrón del CM, propiciando encuentros y promoviendo valores a través del deporte.

Por último, este comité ha organizado también partidos informales después de las clases, permitiendo a los colegiales desconectar del estudio y hacer nuevas amistades.

Prácticas sociales

Durante este curso académico un total de 60 colegiales han realizado sus prácticas sociales dentro del programa de prácticas adaptadas que ofrece nuestro Colegio Mayor para los alumnos de segundo de carrera. Nuestros colegiales han realizado numerosas recogidas de alimentos en supermercados de la zona y posteriormente han llevado los alimentos recaudados a la sede de la Fundación, donde los han repartido a familias en riesgo de exclusión.

Esta experiencia de prácticas ha sido complementada tanto en el acompañamiento individual como a través de distintas charlas y encuentros que han permitido profundizar en el misterio del sufrimiento y en la importancia de la responsabilidad social. Los encuentros mantenidos a lo largo del curso han sido los siguientes:

1. Caer en la cuenta
Antes de comenzar las practicas sociales, se mantuvo un encuentro con todos los colegiales que iban a participar en el proyecto con un doble objetivo: en primer lugar, se pretendía fomentar un espacio de reflexión para que los alumnos pudieran caer en la cuenta del sentido que querían dar a sus práctica sociales y del impacto que querían que éstas tuvieran tanto en las vidas de aquellos a quienes iban a ayudar como en las suyas propias; y en segundo lugar, se pretendía que los alumnos pudieran conocer con mayor detenimiento la institución con la que se iba a colaborar. Para ello, se invitó a Rocío Caballero, quien explicó a los colegiales la misión y actividad de la Fundación Altius.

2. Las nuevas pobrezas
Charla sobre el significado de la pobreza y las diferencias de ésta según el grado de desarrollo de los países en los que se sufra. Esta formación impartida por el Colegial Mayor Reginaldo Menene permitió reflexionar acerca de la pobreza material en los países del tercer mundo, acerca de la pobreza en nuestro país, así como de la pobreza interior.

3. Emprender, reciclar, impactar
Los colegiales de segundo curso pudieron disfrutar de un encuentro con Alfonso de Luján, fundador de la empresa Parafina, quien contó su experiencia relacionada con el emprendimiento social; y a través de su testimonió explicó las razones que le habían llevado a vivir su vida profesional desde el servicio.

4. Impactar desde la necesidad
Encuentro con el Equipo AntiCovid UFV. A través de este encuentro, los colegiales pudieron conocer de primera mano el proyecto llevado a cabo por el profesor de la UFV Fabricio Santos durante los primeros meses de la pandemia cuando gracias a la impresión 3D fabricaron equipos de protección para personal sanitario. Este encuentro resultó muy interpelante y permitió reflexionar acerca de competencias como la proactividad y la mirada profunda para poder descubrir cómo servir a la sociedad desde lo que cada uno es.

Pastoral

Peregrinación a Schoenstatt

Una treintena de colegiales peregrinaron al Santuario de Schoenstatt de Pozuelo de Alarcón, caminando hasta allí por los bosques del Monte del Pilar. Fue una ocasión para compartir al aire libre, rezar en el Santuario y conocernos mejor en el camino.

Coloquios

Durante este curso académico, Pastoral ha generado distintos coloquios que han pretendido ser un espacio para el diálogo, la escucha y el encuentro alrededor de las grandes preguntas del hombre. Estos coloquios han contado con distintos invitados de la Universidad como Rocío Solís o Yolanda Cerezo y han sido una experiencia inolvidable para quienes han participado en los mismos.

Notamos interés, que se reflejó tanto en la asistencia como en las reproducciones que los vídeos tuvieron después en YouTube y las personas que lo siguieron en el directo de Instagram.

Catequesis de profundización de la Fe

Con el objetivo de conocer más la propia fe, durante el segundo cuatrimestre se han impartido catequesis mensuales antes de la Eucaristía dominical. Las catequesis que se han llevado a cabo han sido las siguientes:

* ¿Cómo es el Dios de los cristianos?
* La Iglesia: santa y pecadora
* ¿Me confieso con Dios o necesito un cura?: El misterio del sacramento de la Confesión

Tiempos litúrgicos

A lo largo del curso, la Pastoral del Colegio Mayor ha permitido a los colegiales vivir su fe en comunidad. Junto a la Eucaristía dominical, se han celebrado también distintas adoraciones en el hall del Mayor en momentos especiales del curso tales como la solemnidad de Todos los Santos, la Navidad o la Cuaresma. Asimismo, se celebró el tradicional Vía Crucis con antorchas durante el mes de marzo que permitió prepararnos como comunidad para vivir el misterio de la Pasión, Muerte y Resurrección del Señor.

Buscadores de la Verdad

Durante este curso, se ha creado dentro del Colegio Mayor un pequeño grupo de alumnos que siguiendo la dinámica del grupo de "buscadores de la verdad" de la Universidad ha realizado distintas reuniones para dialogar sobre temas como la existencia de la verdad, el misterio del sufrimiento o el amor. Este grupo ha sido impulsado por el capellán del Colegio, el Padre Gabriel Guajardo L.C. y ha contado también con la ayuda del profesor Luis Expósito.

Clausura de la Pastoral Conjunta de Colegios Mayores y Residencias Universitarias de Madrid

El 1 de junio se vivió en el campus de la Universidad Francisco de Vitoria la actividad de clausura de la Pastoral Conjunta de Colegios Mayores y Residencias Universitarias. El día comenzaba con la Eucaristía en la Capilla del Edificio Central, preparada por los responsables de pastoral de todos los centros. En esta jornada, todos los participantes pudieron hacer balance de las actividades promovidas durante este curso y programar las del curso venidero. Sin duda una oportunidad para reafirmar el compromiso de nuestros centros como lugares de búsqueda, de encuentro con Dios y de vivencia de la fe en comunidad.

Tras el encuentro, todos los asistentes pudieron compartir una agradable comida en compañía de los capellanes de la Universidad Francisco de Vitoria.

Exposiciones de Arte en el CM

El Colegio Mayor Francisco de Vitoria es consciente de la importancia que tiene el Arte para el desarrollo de la persona, ya que es una vía inigualable para fomentar el asombro y la mirada profunda ante la realidad. Como señalaba San Juan Pablo II.

Los hombres de hoy y de mañana tienen necesidad de este entusiasmo para afrontar y superar los desafíos cruciales que se avistan en el horizonte. Gracias a él la humanidad, después de cada momento de extravío, podrá ponerse en pie y reanudar su camino. Precisamente en este sentido se ha dicho, con profunda intuición, que «la belleza salvará al mundo». La belleza es clave del misterio y llamada a lo trascendente. Es una invitación a gustar la vida y a soñar el futuro (Juan Pablo II, 1999).

Por ello, nuestro Colegio cuenta con un espacio destinado a exposiciones artísticas que se realizan en colaboración con el Departamento de Actividades Culturales de la UFV. El objetivo de este espacio es fomentar la exposición de muestras de arte temporales tanto de colegiales como de otros creadores. A lo largo del curso, se han podido contemplar exposiciones fotográficas, obras de pintura en distintas técnicas, ilustraciones digitales y obras de escultura. Algunas de las exposiciones de este curso han sido:

"La vida oculta de la Sagrada Familia": Ilustraciones de polikipoliki

"Raccord Notes" de Isabel Merchante

"Retratos" de nuestro colegial Francisco Traver

"Escucha Israel" de Irene Solís

"Madrid de blanco" de María Morenés

Consejo Colegial

Miembros del Consejo Colegial

Durante el curso 20-21, el Consejo Colegial ha estado integrado por los siguientes miembros:

Colegiales Mayores:

Reginaldo Menene Oluy: Colegial de posgrado. Actualmente cursando el Máster en Humanidades de la UFV e iniciando estudios de Doctorado.
Andrea Arnanz Paredes: Colegial de posgrado. Actualmente cursa el Máster en Terapias Avanzadas de la UFV y está iniciando sus estudios de Doctorado.

Presidentes de Comité:

Francisco Javier Martín: Presidente del Comité de Krisis Teatro.
Amets Baranda: Presidente del Comité de Deportes.
Alondra Salgado: Presidente del Comité de Living CM.
Nina Rey: Presidente del Comité de Artes.
Sandra Delgado: Presidente del Comité de Coro.
María Cobas: Presidente del Comité de Voluntariado.
Henar Bachiller: Presidente del Comité de Ecomajor.
Francisco Cortijo: Presidente del Comité de Debates
Naiara Vega: Presidente del Comité de Actualidad Política.

Promotores:

Daniel Fidalgo Cunha: Vocal de los promotores.
Laura Álvarez Gallardo: Vocal de los promotores.

Primeros pasos del Consejo Colegial

La constitución del Consejo Colegial ha sido una realidad que ha permitido asumir mayor protagonismo en la construcción de la vida comunitaria. Las dificultades derivadas de las distintas restricciones sanitarias han hecho que fuese necesario desarrollar la creatividad para para mantener muy activo el Colegio Mayor y poder preservar la vida en comunidad. Para ello, el Consejo Colegial se fijó tres grandes objetivos para este curso académico:

1.-Abrir el Colegio Mayor a nuevas realidades
Abrir el Colegio Mayor a otras realidades colegiales de la Comunidad de Madrid: la apertura hacia otros Colegios Mayores se ha llevado a cabo a través de encuentros virtuales con los respectivos Colegiales Decanos, con el propósito de compartir experiencias y prácticas. Estos encuentros han permitido reflexionar de forma conjunta acerca de qué significa estar y vivir en un Colegio Mayor, de las nuevas formas de hacer vida colegial en tiempos de pandemia o de la estructura y funcionamiento de los respectivos comités. También se ha aprovechado esta ocasión para invitar a los Colegiales Decanos del CMU Alcalá al Acto de Clausura de nuestro Mayor, siendo la primera vez que se extiende una invitación de este tipo por parte del cuerpo colegial.

2.- Trabajar en equipo
Trabajar en equipo y lograr la coordinación del cuerpo colegial: La coordinación eficaz de las actividades ha sido una de las cuestiones más complejas del cuerpo colegial. El protagonismo asumido ha generado ciertos solapamientos a nivel operativo. Sin embargo, ha sido una buena muestra de que se ha adquirido un mayor compromiso para construir la vida comunitaria, a pesar de los constantes cambios de agenda que la pandemia ha causado. Dentro de este marco, se establecieron unas fechas clave:

Encuentros mensuales del Consejo Colegial: planificación, revisión y balance de los proyectos.

El día de la Hispanidad (12 de octubre): coloquio con colegiales internacionales de origen hispano.

El día del Patrono, San Juan Pablo II (22 de octubre): Se ha fijado como la fiesta del Colegio Mayor, con actuaciones de todos los comités para lograr que sea un día festivo y de integración de todos los miembros de la comunidad.

La semana navideña: La semana anterior a la cena navideña los diferentes comités realizan actividades para ambientar al colegio mayor con espíritu navideño.

Además de estas fechas claves, también se han realizado otra serie de actividades que se señalan a continuación:

3.- Organización del concurso
Organización del concurso para la creación de la letra del Himno del Colegio Mayor. A pesar de que el concurso contó con la participación de varios miembros de la comunidad, el jurado, compuesto por dos profesores de Grandes Libros y uno de Estética de la universidad, decidió declararlo desierto. Este concurso se abrirá de nuevo el

próximo curso académico permitiendo la participación de profesores universitarios en el mismo.

Reuniones mensuales con el equipo de Formación para poner en común los proyectos del Consejo Colegial y recibir la retroalimentación por parte de los formadores.

4.-Asamblea colegial

Por primera vez en la historia del Mayor, el cuerpo colegial solicitó la realización de una Asamblea colegial a la Dirección del centro para poder tratar aspectos de la vida en comunidad.

5.-Ciclo de cultura

Este curso académico el ciclo de cultura ha sido promovido por los Colegiales Mayores continuando con el tema iniciado el curso anterior acerca del futuro de las ciencias.

Fomentar la convivencia entre los miembros del Consejo Colegial: La convivencia comunitaria del cuerpo colegial fue una meta que se planteó para fortalecer el trabajo en equipo y las relaciones de confianza mutua entre los miembros del Consejo Colegial. Esta meta se plasmó como carta de presentación ante toda la comunidad de nuestro Colegio Mayor. En este sentido, se han llevado a cabo distintos eventos tales como jornadas de convivencia o un brindis navideño.

Como conclusión, cabe señalar que la creación del Consejo Colegial ha supuesto un fuerte impulso para la vida colegial y para el protagonismo del cuerpo colegial en el día a día de nuestro Mayor.

Programa de Liderazgo de Servicio

Todos los miembros del Consejo Colegial han tenido la oportunidad de participar en este programa con el que se pretende ayudar a los colegiales que desempeñan un rol dentro de la comunidad a desarrollar un liderazgo basado en el servicio. Los objetivos que se pretenden alcanzar con este programa son los siguientes:

Descubrir el servicio como característica del liderazgo a través de la experiencia personal.

Fomentar una experiencia transformadora del colegial en el desempeño de los roles colegiales.

Fomentar un espacio de reflexión sobre el desempeño propio del rol y trabajar competencias para la superación y mejora personal.

Aprender a mirarse, mirar al otro y mirar la responsabilidad que se tiene de una forma posibilitadora.

Fomentar el conocimiento personal como vía de entrega a otros (con sus fortalezas y debilidades).

Dotar de las herramientas que permitan el acompañamiento entre iguales.

Descubrir el valor del equipo

Para lograr estos objetivos se han tenido distintas jornadas en las que se han trabajado competencias como la mirada profunda, la escucha activa, la comunicación para el encuentro, el trabajo en equipo o técnicas para la resolución de conflictos. Entre los ponentes de las sesiones han estado personas como Sonia Iglesias González, coach y consultora de Transformación Cultural o María Sánchez Arjona, directora del IDDI de la UFV.

Palabras de una promotora

El distanciamiento físico que se ha producido este curso podría haber marcado seriamente la relación entre todos. Sin embargo, podemos decir con orgullo que ciertamente en este curso se ha dado un acercamiento mucho más profundo que el que habíamos vivido en cursos anteriores. En este año hemos experimentado que ahora más que nunca urge atender la necesidad del otro; y esto exige un compromiso por parte de todos. Este es el espíritu desde el que nace el cuerpo colegial: desde la necesidad de ser atendido y de atender al otro; y creemos que no existe mejor forma de hacerlo que de colegiales a colegiales.

Si pensamos con detenimiento en todo lo que hemos vivido este curso podemos comprobar que existen demasiadas casualidades como para pensar que todo esto ha sido pura coincidencia.

Es asombroso ver cómo antes de este tiempo, que tanto nos ha sacudido, se tuvo el deseo de crear un cuerpo colegial que tratara de acercar aún más a los colegiales entre ellos.

Por ello, solo puedo decir que soy testigo de que aquí ha acontecido la providencia, una providencia que se ha hecho presente cuando más se necesitaba. Hemos presenciado que los tiempos de ahora no son un impedimento en la convivencia y en la programación de actividades, porque hemos descubierto que la misión de este nuevo Consejo Colegial es la de mirar por el otro y atenderle. Esta misión, que nos une como Consejo Colegial, ha conseguido vencer cualquier miedo o distancia física que nos separe; y por ello, afirmamos que este nuevo órgano más que nunca tiene un sentido en nuestra comunidad educativa.

Clara Mollá, promotora de la vida colegial

Palabras extraídas de su discurso en el Encuentro del Consejo Colegial con el Rector

Otros

Congreso LQDVI

Gracias a nuestro colegial Juan María Villagrán, consejero de la Fundación Lo Que De Verdad Importa, el 27 de noviembre un grupo de colegiales pudieron asistir al congreso presencial de la Fundación en Madrid. Fue una jornada muy especial donde se pudieron escuchar las historias de Lola Fernández Ochoa, Davide Morana o Albeiro Vargas. Sin lugar a dudas, en medio de la rapidez del día a día, asistir a este congreso fue una ocasión idónea para pararse a pensar y reflexionar acerca de cuáles son las verdaderas prioridades de la vida.

Visita guiada al MSI

Este curso académico se ha incrementado el número de colegiales que estudian la carrera de Ingeniería en la UFV. Con el objetivo de que la comunidad colegial conociera más este nuevo grado, el colegial de primer curso Pablo Arnanz Paredes organizó una visita al Motor Sports Institute, donde los colegiales de distintas carreras pudieron conocer de cerca el campus donde estudian algunos de sus compañeros. Fue una ocasión de convivir y compartir el día a día de los colegiales de Ingeniería con sus compañeros.

Torneo de ajedrez

El Colegio Mayor participó en el Torneo de Ajedrez organizado por la Asociación de Colegios Mayores de Madrid. En el torneo, participaron un total de 41 colegiales de distintos Colegios Mayores de la CAM y se realizó en un formato híbrido. Nuestro Colegio consiguió llegar a la fase final que se celebró el 12 de diciembre en el CMU Mendel.

5

Convivencia en Comunidad

¿Qué proponemos?
Jornada de Veteranos
Acogida de los nuevos colegiales
Jornada de integración
Usted está aquí
Acto de Apertura
Día del Patrón
Navidad
Filomena
Meriendas de exámenes
Encuentro del Consejo Colegial con el Rector
Merchandising CM
Acto de Clausura

¿Qué proponemos?

La convivencia en comunidad es uno de los pilares de nuestro proyecto formativo. Creemos que la experiencia de vivir la etapa universitaria en comunidad permite, dado el carácter relacional de la persona, un fuerte crecimiento. Los encuentros e incluso los desencuentros que pueden originarse en el seno de la comunidad se convierten en una ocasión idónea para conocerse mejor a uno mismo, para descubrir la propia vulnerabilidad como ocasión para el encuentro con los otros o para poner su don al servicio de los demás.

La persona crece cuando vive en un ambiente personal y personalizante. Este ambiente personalizante, como veremos, tiene la estructura de comunidad. Sólo en este ámbito es posible el encuentro y el diálogo con otros. Sólo de este modo la persona se capacita para una serie de actos que son los propios de la persona en su relación con los demás. … Los otros con los que convivo en las comunidades a las que pertenezco me hacen ser, me ofrecen el contexto para ser yo plenamente. Por eso es tan grave carecer de una comunidad a la que pertenecer (Domínguez, 2019)

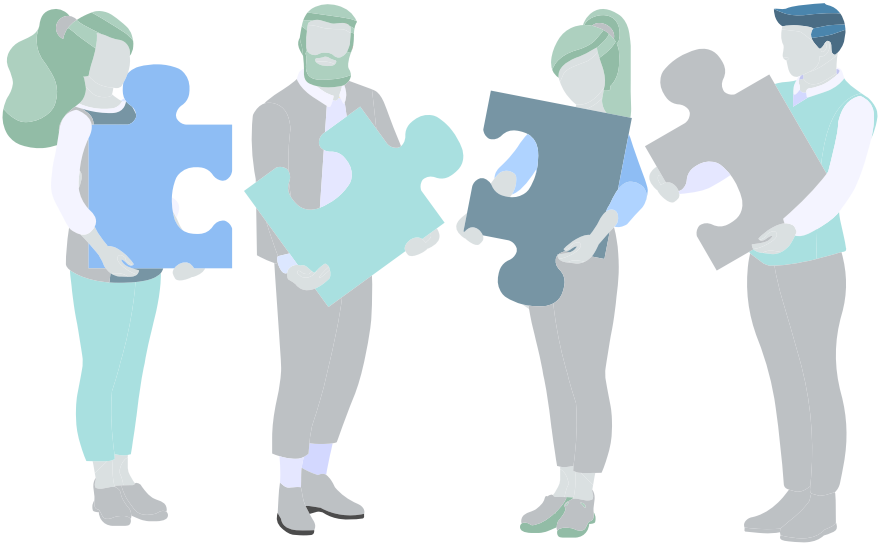

Jornada de Veteranos

Del 17 al 19 de septiembre bajo el lema "VuelveCM", más de 120 alumnos veteranos del Colegio Mayor participaron en unas jornadas para planificar tanto el curso como la acogida de los nuevos colegiales. Durante tres intensos días, los colegiales pudieron reflexionar acerca del papel histórico de los Colegios Mayores, de la importancia de crecer y vivir en comunidad; así como de la responsabilidad que entraña el privilegio de la formación que aquí reciben.

Las jornadas comenzaron con una misa, a cargo del capellán del Colegio Mayor, el Padre Gabriel Guajardo L.C, tras la cual los colegiales tuvieron distintas actividades para reencontrarse y poder reflexionar de manera conjunta acerca de la experiencia vivida en sus años en el Mayor. El segundo día de las jornadas los colegiales disfrutaron de una conferencia impartida por el profesor Miguel Ortega y titulada "yo en comunidad". Posteriormente, a través de distintos talleres los colegiales pudieron redescubrir los pilares de la vida colegial, lo que permitió comenzar a planificar tanto el curso como la acogida de los nuevos colegiales. Tras horas de intenso trabajo, los colegiales consiguieron dar a los nuevos alumnos una bienvenida amable y calurosa el día 19 a través de distintas actividades de integración y pequeños detalles, que sin duda permitieron a los nuevos alumnos sentir desde el primer día el Colegio Mayor como su casa.

Este año, las jornadas no pudieron realizarse con el mismo formato que en cursos anteriores. Sin embargo, los alumnos consiguieron demostrar una enorme creatividad para recibir a los nuevos alumnos de una forma segura y transmitiendo el auténtico espíritu colegial, así como el sentido de la veteranía de nuestro Mayor: servir.

Acogida de los nuevos colegiales

El 19 de septiembre los nuevos colegiales llegaron al Colegio Mayor con sus familias. Como es ya tradición en el Colegio Mayor, los colegiales veteranos tuvieron un fuerte protagonismo en este momento, habiendo preparado con anterioridad la mejor manera de acoger a los nuevos alumnos desde su llegada. Para ello, la comisión encargada recibió a cada nuevo colegial y a su familia, dándoles las indicaciones convenientes. Para garantizar un entorno seguro, se les asignó a los nuevos colegiales horario de llegada, organizándolos en un turno matutino y otro vespertino.

El equipo de formación y de administración del Colegio Mayor realizaron un pequeño acto donde se presentaba el programa formativo y el nuevo curso a las familias de los nuevos colegiales en el Aula Magna. Al mismo tiempo, los colegiales mayores y algunos veteranos presentaron el Colegio Mayor e introdujeron el nuevo curso a los nuevos en la cafetería del Colegio Mayor. Se realizaron dos presentaciones, una para cada turno.

La jornada siguió con una reunión de los nuevos colegiales con su respectivo formador, y finalizó con una cena en dos turnos para garantizar el cumplimiento de los aforos.

Jornada de integración

El 20 de septiembre tuvo lugar en el campus de la Universidad la I Jornada de Integración para todos los miembros de la comunidad. El objetivo de esta jornada era fomentar la integración de los nuevos colegiales y hacer que éstos comenzarán a conocer mejor el que durante este curso sería su hogar: el Colegio Mayor.

Debido a las restricciones sanitarias, la jornada se celebró en las propias instalaciones de la Universidad y se contó con una empresa externa que trajo al campus distintos hinchables y juegos de equipo que permitieron la realización de una gymkhana entre los más de doscientos colegiales de forma segura y tremendamente lúdica.

Al finalizar la jornada, los colegiales comieron por grupos estables de convivencia al aire libre y se continuó la tarde con diversas actividades organizadas por los veteranos para sus nuevos compañeros colegiales.

Usted está aquí

Durante el mes de septiembre, tuvo lugar por primera vez en nuestro Mayor el programa "Usted está aquí", una serie de actividades con las que se pretende que los nuevos colegiales puedan conocer las distintas realidades universitarias de modo que puedan sentirse ubicados y seguros a su llegada al campus, al tiempo que puedan aprovechar al máximo las oportunidades que el Colegio Mayor al estar insertado en el corazón del propio campus puede ofrecerles. Para ello, se invitó a distintos departamentos de la Universidad a presentar su actividad.

Algunos de los departamentos con los que contamos en esta primera edición del programa fueron: Delegados UFV, el Centro de Acompañamiento Integral a la Familia, el Gabinete de Orientación Educativa, la U-Shop o el Centro Deportivo. El programa finalizó con una mesa redonda con las distintas empresas que prestan servicios al Colegio Mayor y que facilitan el día a día de la vida colegial: Sodexo, Arosa y Artesa.

Este programa tuvo muy buena acogida entre los colegiales y contribuyó a fomentar un sentimiento de sano orgullo y sentido de pertenencia al Colegio Mayor y a la Universidad Francisco de Vitoria.

Acto de Apertura

Tras las Jornadas de Veteranos y la bienvenida de los nuevos colegiales, el Colegio Mayor inauguró el curso de modo oficial con el Solemne Acto de Apertura de Curso. El Acto se llevó a cabo al aire libre para cumplir con la normativa de aforos.

En primer lugar, tuvo lugar la Celebración Eucarística, presidida por el P. Gabriel Guajardo, LC, con la que se pudo agradecer y poner en manos de Dios todo el curso. El Acto prosiguió con la primera Lección Magistral del curso académico, impartida por David García, profesor-doctor de humanidades de la UFV, que también fue profesor residente en el Colegio Mayor. La lección titulada "Reconocer lo conocido", se centró en aspectos fundamentales de la vida de todo ser humano y que se acentúan en la vida en comunidad de un colegio mayor, como es el hacer propio el lugar donde se habita, y el "dejarse domesticar" por otros, parafraseando al Principito. También se resaltó el papel de la libertad interior que se pone de manifiesto especialmente en las circunstancias particulares que tocaban vivir.

Por otra parte, el director, José Carlos Villamuelas, se dirigió a la comunidad colegial para agradecer la confianza puesta en el Colegio Mayor, tanto por parte de los nuevos colegiales como de los veteranos, animando a todos a aprovechar esta gran oportunidad de forjar la historia, pues es en momentos difíciles cuando verdaderamente vale la pena seguir luchando. Por último, el secretario general de la universidad, José Antonio Verdejo, se dirigió a todos recordando el valor de la comunidad, de la unidad y de la tradición. El Secretario General nombró también a

los distintos miembros que durante el presente curso académico conformarán el Consejo Colegial, quedando ratificado su cargo en un acto público y solemne.

El Acto concluyó con una cena en las cafeterías del edificio central y del Colegio Mayor en la que todos los asistentes pudieron disfrutar de un entrañable y divertido momento de encuentro.

Día del Patrón

El día 22 de octubre el Colegio Mayor celebró la fiesta de su Patrón San Juan Pablo II. El Consejo Colegial decidió hacer de este día el primer gran evento del Consejo para lo que involucró a los distintos comités en la organización de diferentes actividades que permitieran conocer mejor a este gran santo, celebrar la pertenencia al Colegio Mayor y fomentar la integración de los colegiales.

La celebración comenzó con una misa en el Hall del Colegio presidida por el capellán del centro, el Padre Gabriel Guajardo L.C. en la que distintos miembros de la comunidad pudieron compartir sus experiencias con este Papa de la Iglesia. A continuación, se tuvo una cena especial en las instalaciones del Square, que había sido previamente decorado por los comités de LivingCm y Arte. La cena terminó con un concurso sobre la vida de San Juan Pablo II. Para finalizar la jornada el comité de Coro realizó un concierto que llenó de música y buen ambiente este día tan especial.

Navidad

Como comunidad colegial uno de los momentos más especiales que se viven durante el curso es la celebración de la Navidad. Los distintos comités del Colegio realizaron distintas actividades los días previos a la tradicional cena de Navidad para contribuir a fomentar el espíritu festivo de estas fechas.
Además de estas actividades, los colegiales se implicaron también en la realización del Belén del Colegio Mayor con el que se participó, como es tradición, en el concurso de belenes de la UFV. Bajo el título

* Recital de villancicos a cargo del comité de Coro.
* Amigo invisible para fomentar la amistad entre los colegiales organizado por LivingCM.
* Decoración del Colegio a cargo del comité de Artes.
* Campaña de cestas solidarias en colaboración con la Fundación Altius organizado por el comité de voluntariado.
* Cine navideño organizado por el comité de CMPlay.

"A la espera con María", se realizó un belén interactivo en el que a través de videos en los que participaban distintos miembros de la comunidad colegial (colegiales, formadores, padres de colegiales), se hacía un recorrido por los nueve meses anteriores a la Navidad en el que se mostraba cómo Cristo había estado acompañándonos a pesar de las dificultades.

La celebración de la Navidad culminó con la tradicional cena de Navidad en la que tras asistir a una preciosa Eucaristía en el Aula Magna de la Universidad, los colegiales pudieron cenar por grupos estables de convivencia en el Square. Nos acompañaron en este acto tan entrañable, José Antonio Verdejo, Secretario General de la Universidad, el Padre Justo Gómez L.C y el Padre Guajardo L.C.

Filomena

El paso de Filomena por la Comunidad de Madrid dejó nieve y bajas temperaturas en diferentes puntos de la geografía, entre ellos en Pozuelo de Alarcón. Durante el fin de semana de esta gran nevada, el Colegio Mayor Francisco de Vitoria se convirtió en refugio para los más de 40 conductores y trabajadores del Grupo Avanza que solicitaron auxilio al CM, pues habían quedado atrapados en la zona de cocheras próxima al campus. Gracias a la colaboración de toda la comunidad colegial, se les proporcionó comida y se habilitó las salas de estudio para que pudieran descansar. A ellos se sumaron también 12 trabajadores del servicio de limpieza del Ayuntamiento de Pozuelo, que durmieron también en las zonas habilitadas durante la noche del sábado al domingo.

Meriendas de exámenes

Con el objetivo de acompañar a los colegiales en el periodo de exámenes y de hacer de su época de estudio un momento de convivencia, los formadores del Colegio Mayor organizaron distintas meriendas temáticas para los colegiales. Estas meriendas permitían hacer una pausa agradable para descansar, convivir, charla y retomar con fuerza el estudio.

Encuentro del Consejo Colegial con el Rector

El lunes 1 de marzo nuestro Rector, Daniel Sada, tuvo un encuentro con el Consejo Colegial del Colegio Mayor. Debido a las circunstancias sanitarias, la tradicional cena con el Rector se transformó en este encuentro al que asistieron los Colegiales Mayores, los Presidentes de Comité y los Promotores de la vida colegial en representación de sus compañeros.

Durante el encuentro, los colegiales tuvieron la oportunidad de explicar al Rector cuál es el sentido del Consejo Colegial y cómo los distintos roles del mismo contribuyen a hacer del día a día del Colegio Mayor un espacio donde vivir auténticamente la experiencia universitaria en comunidad. Así mismo, Don Daniel Sada ofreció a los colegiales unas palabras en torno a lo que supone el liderazgo de servicio, temática que ha sido el eje vertebrador del programa formativo que han recibido los miembros del Consejo Colegial.

Merchandising CM

Este curso académico, gracias a la U-Shop el Colegio Mayor ha sacado su propia línea de Merchandising compuesta por tazas, termos y sudaderas con el lema de nuestro Mayor, "formación acompañada en comunidad". Estos productos han tenido una gran acogida entre los colegiales que lucen con orgullo los complementos de nuestro Mayor.

Acto de Clausura

El Colegio Mayor celebró el Acto de Clausura del curso 2020-2021 el 4 de junio, en el Centro Deportivo UFV. El acto comenzó con la celebración de la Eucaristía, presidida por el P. Gabriel Guajardo, LC, en la que se dio gracias por todo lo vivido durante estos meses de curso académico. Seguidamente dio comienzo el acto Académico, presidido por José Antonio Verdejo, Secretario General de la Universidad Francisco de Vitoria, José Carlos Villamuelas, Director del Colegio Mayor, Francisco Javier Mula, padrino de la promoción, Salvador Antuñano, catedrático de la casa y quien participó en la elaboración del escudo del Colegio Mayor, y el P. Gabriel Guajardo, LC.

Las palabras del padrino se centraron en animar a los graduados y resto de la comunidad a ser fieles a las propias convicciones, aun por encima de las modas, y afincar la identidad en aquello por lo que vale la pena seguir viviendo y dota de sentido la propia vida. A continuación, el colegial mayor, Menene Oluy, compartió unas breves palabras en nombre del Consejo Colegial para destacar los

momentos de crecimiento en comunidad que se han disfrutado durante el curso. Al finalizar se visualizó un breve video en el que se hacía memoria de las distintas actividades llevadas a cabo durante el año.

Salvador Antuñano presentó el escudo del Colegio Mayor, de su propia autoría. En primer lugar, explicó el significado y la necesidad de que la institución del Colegio Mayor Francisco de Vitoria cuente con un escudo. En segundo lugar, tras la presentación del mismo, expuso la profundidad del significado de cada una de las partes que lo componen.

Se otorgó la beca tanto a los colegiales que finalizan su carrera universitaria durante el curso académico 2020-2021, como a algunos de los excolegiales que el curso pasado terminaron sus estudios y que, debido a las circunstancias actuales, no pudieron estar presentes en el Acto de Clausura. Por otra parte, se entregó la beca colegial de honor a Andrea Arnanz y Menene Oluy, quienes desempeñaron notablemente durante este curso académico el papel de colegiales mayores, presidiendo el Consejo Colegial.

Además, se regaló un detalle institucional correspondiente a aquellos que han superado el ecuador de sus estudios en el Colegio Mayor.

Para terminar el acto se sucedieron las palabras de dos colegiales graduados, en representación de sus compañeros; y los breves discursos del Director del Colegio Mayor y del Secretario General, quien declaró clausurado el curso 2020-2021.

A continuación, la comunidad colegial disfrutó de una cena en grupos reducidos servida en The Square, siendo el colofón a la misma el tradicional brindis de los graduados.

6

Acompañamiento

Sentido y programa

Compromiso con la formación continua

Testimonio

Sentido y programa

Los alumnos disponen de un programa formativo desarrollado por cursos y grado de veteranía, en el que se acompaña el crecimiento personal potenciando el aprovechamiento de la vida universitaria. A través de tutorías individuales con el formador, los colegiales tienen la oportunidad de desarrollar competencias muy importantes para su desarrollo personal, así como de profundizar y reflexionar desde una metodología experiencial en distintos aspectos antropológicos propios de la vida en comunidad. Siguiendo el modelo pedagógico de la UFV "Despertar, Descubrir, Decidir", nuestros colegiales realizan un itinerario formativo en torno a estas grandes temáticas:

Primer curso:
"¿Quién soy yo? Conocerse, aceptarse y superarse"

Segundo curso:
"El misterio de la vulnerabilidad y del sufrimiento: mi responsabilidad hoy como estudiante y mañana como profesional"

Tercer curso:
"Yo en comunidad: Soy con otros y para otros"

Cuarto curso:
"¿Quién soy yo y qué decisiones tomo?"

Compromiso con la formación continua

El plan de formación de los colegiales pasa también por la adecuada formación de los formadores. El equipo ha participado en formaciones impartidas por el Instituto de Acompañamiento de la Universidad, en formaciones internacionales organizadas por EuCA (European University College Association) y en diversas formaciones y capacitaciones que la Universidad ofrece a lo largo del curso. Al mismo tiempo, algunos formadores han terminado estudios de Máster como el de Máster de Acompañamiento o el Máster en Psicología General Sanitaria.

Testimonio

Mi experiencia en el Colegio Mayor ha sido cuanto menos enriquecedora. Durante estos dos años he podido formarme tanto académica como personalmente gracias a los tres pilares sobre los que se rige el CM: excelencia académica, vida en comunidad y participación de la vida Universitaria.

El Colegio Mayor ha sido mi casa durante estos dos años y gracias a las oportunidades que nos brinda he podido vivir la Universidad de una forma extraordinaria como, por ejemplo, organizando coloquios con profesores. Estas charlas nos ayudan a saciar nuestras inquietudes respecto a temas de interés. En mi caso, me concernía el futuro de la investigación, así que con la ayuda necesaria pude contactar con la directora del grado de Biomedicina y con un par de profesores e investigadores. Con preguntas profundas sobre el sentido

de la investigación y sobre aspectos un poco más prácticos pudimos conocer más acerca de esta área de la ciencia.

Asimismo, en segundo curso tenemos la asignatura de Educación para la Responsabilidad Social en la que debemos realizar una serie de prácticas, Acción Social. Estas vienen acompañadas con reflexiones, mentorías, lecturas… Para mí ha sido una experiencia muy gratificante, por haber podido ayudar y haberme entregado a los demás. Al fin y al cabo, en la teoría está muy bien decir que hay que darse al otro, pero cuando realmente lo pones en práctica, puede cambiarte la vida. Nuestras prácticas consistían en recoger alimentos en Mercadona, llevarlos a la Fundación Altius y allí repartirlos a las miles de familias que hacían cola. Muchas veces no somos conscientes de la realidad que tenemos a nuestro alrededor y de lo afortunados que somos. Por ello, las prácticas nos ayudan a valorar los pequeños detalles de la vida; algo tan sencillo como poder comer. Personalmente, me han aportado un golpecito de realidad, que nunca viene mal.

Como he mencionado antes, el Colegio Mayor consta de un acompañamiento, formadores y mentorías. El Colegio Mayor es más que una residencia; es comunidad, es familia. Si bien es cierto que el Colegio Mayor se ha convertido en mi segunda familia, los formadores son como ese hermano mayor que te guía y acompaña cuando más lo necesitas. Este acompañamiento nos ayuda a tener presente y nos invita a reflexionar sobre las prácticas y sobre aspectos relacionados con nosotros mismos como son la mirada profunda, la proactividad, el ser humano como don… Las mentorías también son un espacio de confianza plena con tu mentor; puedes contar lo que te preocupa que él/ella estará dispuesto a ayudarte siempre con una sonrisa.

En resumen, el Colegio Mayor nos brinda a los colegiales una gran variedad de oportunidades para poder crecer como personas y como futuros profesionales. Asimismo, la gran labor que realiza el equipo de formación también favorece a nuestro desarrollo intra e interpersonal. Finalmente, las prácticas de Acción Social nos hacen ser conscientes de la realidad que nos rodea.

Paula García Díaz de Bustamante, alumna de Biomedicina

7

Relaciones Institucionales

Asociación de Colegios Mayores de Madrid
Consejo de Colegios Mayores de España
Red de Colegios Anáhuac
EUCA
Certificación ISO
Fundación Esther Koplowitz

Asociación de Colegios Mayores de Madrid

El Colegio Mayor Francisco de Vitoria pertenece a la Asociación de Colegios Mayores de Madrid, una red integrada por más de cuarenta colegios mayores de la Comunidad de Madrid cuyo objetivo es convertirse en un punto de encuentro, foco de iniciativas y motor de actividades para los colegios miembros de la misma.

A lo largo del curso, los colegiales de Francisco de Vitoria han podido participar en distintas actividades organizadas por la Asociación, permitiéndoles establecer nuevas amistades y disfrutar junto a otros universitarios que comparten con ellos la experiencia colegial. Algunas de estas actividades han sido: competiciones deportivas de fútbol y volleyball, la muestra de teatro, el torneo de debates y el torneo de ajedrez. Cabe destacar que nuestra colegial Nina Rey obtuvo el galardón de "Mejor Actriz de reparto" por su papel en la obra "La barca sin pescador" del comité Krisis teatro; y nuestro director José Carlos Villamuelas fue elegido este curso como vocal de Cultura de la Junta Directiva de la Asociación.

Consejo de Colegios Mayores de España

El Colegio Mayor sigue formando parte de la red nacional de colegios mayores de toda España, en la que se marca la estrategia común de estas instituciones y se realizan actividades conjuntas, jornadas formativas, deportivas y de convivencia.

Red de Colegios Anáhuac

Esta alianza ha permitido el intercambio de buenas prácticas con respecto a la situación de la pandemia que nos hallábamos viviendo, abriendo para las distintas instituciones de la red nuevas ideas sobre cómo seguir ayudando a los residentes a vivir la experiencia colegial en el escenario sanitario que nos encontrábamos viviendo y que dificultaba la vida en comunidad que caracteriza a los colegios mayores.

EUCA

Del 18 al 20 de noviembre, el equipo directivo del Colegio Mayor participó en la European Conference of Students Affairs como miembro de EuCA (European University College Association). El equipo directivo del Colegio Mayor colaboró en la organización de mismo e impartió el taller «Impact the world through your daily life!», que permitió compartir su modelo formativo y la propuesta de acompañamiento de la Universidad Francisco de Vitoria. Así mismo, dicho congreso fue una oportunidad de diálogo y de intercambio de buenas prácticas con otras instituciones internacionales que hacen de la vida universitaria una experiencia más allá de las aulas.

Certificación ISO

El Colegio Mayor Francisco de Vitoria recibe anualmente la certificación 9001:2015 por parte de la agencia AENOR. Se trabajan en clave de mejora continua los distintos procesos de formación y alojamiento para brindar a los colegiales las máximas garantías de aprovechamiento en su vida universitaria.

Fundación Esther Koplowitz

Un año más contamos con la colaboración de la Fundación Esther Koplowitz para el programa de becas y ayudas de los colegiales de manera que puedan disfrutar de la experiencia universitaria del Colegio Mayor.

Durante el curso 2020-21 un total de 40 alumnos han podido beneficiarse del apoyo de la Fundación para vivir la experiencia universitaria colegial. Estas becas se asignan según necesidad de los colegiales, atendiendo a su situación familiar y económica.

El Colegio Mayor ofrece a los colegiales, además, la posibilidad de solicitar un Crédito al Honor (pago aplazado sin intereses) siendo de carácter formativo, al hacerse responsables del pago en un futuro. También supone un voto de confianza por parte del Colegio Mayor hacia ese colegial, sabiendo que su futura devolución contribuirá al sostenimiento del programa de becas.

Colegiales becados

Total Becados	40
Colegiales veteranos con beca	29
Colegiales de nuevo ingreso con beca	11

Total Becados	40
Colegiales chicas con beca	15
Colegiales chicos con beca	25

Palabras de agradecimientoo

Estimada Esther Koplowitz,

Me dirijo a usted en nombre de los colegiales que tenemos la oportunidad de poder disfrutar de su generosidad a través de una beca en el Colegio Mayor Francisco de Vitoria.

Muchos de nosotros llevamos muchos años aquí, y gracias a nuestra larga estancia, hemos podido disfrutar de una de las mejores experiencias que nos ha brindado la formación universitaria: el aprendizaje profesional desde una enseñanza humanística que coloca a la persona en el centro de la misma.

El Colegio Mayor es una gran oportunidad para conocerse a sí mismo y poder evolucionar en el plano profesional y personal, y parte de ello es gracias al equipo de mentores que tenemos la suerte de que nos acompañen en nuestra vida universitaria. La formación que aquí recibimos es una oportunidad única y hay que estar siempre agradecidos a gente como usted que lo hace posible, ofreciéndonos poder continuar nuestros estudios a través de la asignación de la beca.

Un cordial saludo,

Los colegiales becados del Colegio Mayor Francisco de Vitoria.

8

Nuestros graduados

Graduados

Palabras de los graduados

Graduados

Durante el curso académico 2020-2021, finalizan sus estudios universitarios los siguientes colegiales:

Irene Fernández Ester, alumna de Educación Infantil

Fernando García Rico, alumno de Administración y Dirección de Empresas

Carlota Gómez Romero, alumna de Psicología

Miguel Gómez Tardío, alumno de Derecho

Estefanía Igartua Escobar, alumna de Psicología

Berta Jurío Font, alumna de Administración y Dirección de Empresas, y Marketing

Paula Ramis Blanco-Rajoy, alumna de Biotecnología y Farmacia

Beatriz Rodríguez Sánchez, alumna de Periodismo y Relaciones Internacionales

Lino Vargas Ruiz, alumno de Periodismo

Palabras de los graduados

En esta etapa hemos sentido que hemos estado en constante aprendizaje y eso es gracias a la oportunidad que hemos tenido de poder formar parte de esto: de la Universidad Francisco de Vitoria. Sin duda, fue una gran elección venir a estudiar aquí, no solo por la calidad de la enseñanza a nivel académico, sino por la cercanía de los profesores, y de todos los trabajadores de esta universidad que se preocupan día a día porque crezcamos tanto como profesionales como personas. Gracias al Colegio Mayor Francisco de Vitoria que, con un equipo increíble, hace que todos solo podamos recordar con alegría nuestro paso por aquí.

Echando la vista atrás, solo tenemos palabras de gratitud por la oportunidad que se nos dio de ser parte de este Colegio Mayor, por todo lo que el equipo de formación, administración, seguridad, limpieza y Sodexo nos han aportado para que, los niños que entramos hace 4 años, salgamos como jóvenes comprometidos. También queremos agradecer a nuestras familias, por hacer el gran esfuerzo para que estemos aquí, por haber confiado en nosotros y por haber sido un apoyo para nosotros en los momentos buenos, pero en especial en los malos, porque a pesar de estar tan lejos de nosotros, os hemos sentido a nuestro lado todos los días.

Esta comunidad universitaria nos alienta a ir en búsqueda de la verdad y del bien. Hace poco releí una cita, sacada de la Epístola de San Pablo a los Romanos, "vince in bono malum" que significa "vence el mal con el bien". Este lema nuestro refleja el deber que como universitarios tenemos de cambiar las actitudes de nuestra sociedad. Para lograr tal fin debemos: vencer el mal de la ignorancia con el bien de la ciencia; el mal del materialismo y del egoísmo con el bien del humanismo cristiano; el mal de la indiferencia con el bien de la búsqueda de la Belleza y de la Verdad.

Para finalizar decir que para nosotros la UFV entre otros muchos valores, significa unidad, fuerza y valentía. Valores que son indispensable para superar los obstáculos. El colegio mayor y la universidad, mejor dicho, todas las personas que lo conforman nos han alentado a ser mejor cada día y dar nuestra mejor versión.

Gracias de corazón al Colegio Mayor por dejarnos a todos vivir la etapa universitaria de esta manera, desde dentro, viviendo cosas que nadie más en esta universidad vive. La diferencia que existe entre los estudiantes que vivimos en este colegio mayor con el resto de nuestros compañeros de clase es abismal. Seguro que no soy la única que puede decir que le han repetido 80 veces sus compañeros eso de "cómo me molaría vivir en el cole mayor" y la verdad, tienen toda la razón.

Palabras de despedida de Estefanía Igartua y Fernando García Rico, colegiales que finalizan sus estudios universitarios este curso académico.

Agradecimientos

En esta memoria hemos tratado de plasmar, a través de algunos de los hitos más significativos de este curso 2020-2021, la experiencia transformadora que viven los colegiales en el Mayor Francisco de Vitoria.

Ante todo lo vivido, y de manera especial ante la magnitud de los frutos recogidos, solo cabe una actitud: la gratitud. Gratitud, en primer lugar, hacia Dios que es quien inspira, guía y acompaña siempre este proyecto. Gratitud, en segundo lugar, hacia todas aquellas personas que, de forma muchas veces escondida, consiguen con su entrega, generosidad y humildad hacer posible la vida de este Colegio. Por último, gratitud hacia aquellos que dan sentido a todo nuestro quehacer: nuestros colegiales.

Estamos convencidos del valor extraordinario que esconde la vida diaria de nuestro Colegio Mayor. Cada curso, al igual que éste, somos testigos de cómo la convivencia en comunidad, la participación en la vida colegial y universitaria, el acompañamiento personal, así como la excelencia académica constituyen un ámbito hondo de crecimiento y maduración para nuestros colegiales. Todo ello les impulsa a ser, ya desde hoy, fermento de cambio en sus ambientes personales, y el día de mañana agentes de transformación de sus entornos profesionales.

EL EQUIPO DEL COLEGIO MAYOR FRANCISCO DE VITORIA

Puede acceder a la breve memoria audiovisual del curso en:

www.ufv.es/la-universidad/colegio-mayor/

91 724 70 99 **@cmfvmadrid** **Universidad Francisco de Vitoria**